

**ESTRA NATURA LUCE**

codice offerta: 001231ESVFL01XXE77XX11032609GYNL

**Condizioni economiche e particolari di fornitura di energia elettrica | Mercato libero**

Valide per le richieste pervenute entro il 13/04/2026 e riservate ai clienti domestici  
L'offerta prevede l'applicazione dei seguenti corrispettivi

 **VENDITA DI ENERGIA ELETTRICA**

Corrispettivi	Valore
<b>Corrispettivi definiti dal venditore</b>	
Commercializzazione e Vendita	144 €/POD/Anno
Componente energia	PUN Index GME + 0,0275 €/kWh
GO_EE_DOM	0,00 Eur/kWh

Il corrispettivo di Commercializzazione al dettaglio, a copertura dei costi di gestione commerciale del Cliente, rimane fisso e invariabile per tutta la durata delle Condizioni Economiche, e sarà fatturato in quote mensili.

Il corrispettivo Componente Energia, posto a copertura dei costi del Fornitore di approvvigionamento della materia prima, e applicato all'energia elettrica prelevata dal Cliente è formato dalla somma dell'Indice PUN Index GME variabile mensilmente e dello Spread il cui valore è fisso e bloccato per tutta la durata delle Condizioni Economiche.

Il PUN Index GME è pari, per ciascun mese solare e suddivisa nelle fasce orarie F1, F2 e F3 così come definite dalla Delibera ARERA 181/06, alla media ponderata dei prezzi zionali per le quantità acquistate relativamente a portafogli zionali in prelievo in ciascuna zona geografica di mercato, espressa in Eur/kWh così come pubblicata dal Gestore dei Mercati Energetici (GME).

Negli ultimi 12 mesi il PUN Index GME ha raggiunto il valore massimo di 0,151260 Eur/kWh in F1, 0,137404 Eur/kWh in F2 e 0,118292 Eur/kWh in F3 nel mese di gennaio 2026.

L'energia fornita è certificata dal GSE con Garanzia di Origine GO 100% proveniente da fonti rinnovabili (eolica, solare, geotermica, idraulica). La disciplina contrattuale relativa all'offerta ESTRA NATURA LUCE è coerente con la regolazione definita dall'Autorità di Regolazione Energia Reti e Ambiente (ARERA) in materia. In particolare, come previsto dalla Delibera ARERA ARG/elt 104/11) entro il 31 marzo di ciascun anno Estra Energie annullerà presso il GSE un ammontare di certificati di Garanzie di Origine corrispondenti ai consumi effettuati dal Cliente nel corso dell'anno solare precedente.

Si applica inoltre, a copertura dei costi del servizio di dispacciamento e del mercato della capacità sostenuti dal Fornitore, il corrispettivo CDISPD come definito e aggiornato da ARERA ai sensi dell'art. 48 del Testo integrato delle disposizioni per l'erogazione dei servizi di vendita dell'energia elettrica di ultima istanza - TIV (Allegato A alla Delibera 362/2023/R/eel del 04/08/2023 e s.m.i.).

**SCONTI E/O BONUS**

L'offerta prevede l'applicazione di uno sconto di 2 Euro/mese per chi usa come modalità di pagamento la domiciliazione bancaria. Il cliente per ogni mese di fornitura con Estra Energie matura il diritto ad uno sconto di 2 Euro/mese sul prezzo finale, fino al raggiungimento 24 Euro di sconto complessivi per i primi 12 mesi di fornitura. Lo sconto verrà applicato direttamente in bolletta, ad esempio: se la fattura è emessa ogni 2 mesi, lo sconto riconosciuto in ogni bolletta emessa bimestralmente sarà di 4 Euro. In caso di cessazione del Contratto di fornitura durante i primi 12 mesi di fornitura (per recesso, risoluzione, disattivazione) il Cliente perde il diritto agli sconti non ancora maturati. Lo sconto è subordinato all'attivazione e al mantenimento dell'addebito automatico delle fatture sul conto corrente del Cliente; al venire meno di tale condizione il Cliente perde diritto agli sconti non ancora maturati.

**PRODOTTI E/O SERVIZI AGGIUNTIVI**

Non sono previsti prodotti e/o servizi aggiuntivi.

**TARIFFA PER L'USO DELLA RETE ELETTRICA**

Si applicano i corrispettivi a carico del venditore in relazione ai servizi di trasporto, distribuzione e misura del gas come definiti e aggiornati da ARERA.

**ONERI GENERALI DI SISTEMA**

È prevista l'applicazione delle componenti ASOS e ARIM così come definite dal TIT e periodicamente aggiornati dall'ARERA. La componente ASOS serve per finanziare il sistema di incentivi riconosciuti per la produzione di energia elettrica da fonti rinnovabili o da cogenerazione. È a carico di tutti i clienti elettrici.

**I valori aggiornati dei corrispettivi della tariffa per l'uso della rete del gas naturale e degli oneri generali di sistema si possono consultare al seguente indirizzo [www.arera.it](http://www.arera.it)**

Tutti i corrispettivi sopra indicati sono da intendersi al netto di IVA e imposte, che sono a carico del Cliente. Le informazioni sulle aliquote delle imposte applicate ai consumi di energia elettrica, vigenti al momento della validità dell'offerta, sono disponibili presso la sede di Estra Energie e sul sito internet [www.estra.it/aiuto/imposte-sull-elettricità/](http://www.estra.it/aiuto/imposte-sull-elettricità/)

**ENERGIA DA FONTI RINNOVABILI**

L'energia fornita è certificata dal GSE con Garanzia di Origine GO 100% proveniente da fonti rinnovabili (eolica, solare, geotermica, idraulica). La disciplina contrattuale relativa all'offerta ESTRA NATURA LUCE, è coerente con la regolazione definita dall'Autorità di Regolazione Energia Reti e Ambiente (ARERA) in materia. In particolare, come previsto dalla Delibera ARERA ARG/elt 104/11) entro il 31 marzo di ciascun anno Estra annullerà presso il GSE un ammontare di certificati di Garanzie di Origine corrispondenti ai consumi effettuati dal Cliente nel corso dell'anno solare precedente

**DECORRENZA DEL CONTRATTO E MODALITÀ DI RINNOVO**

Le presenti condizioni economiche sono valide indeterminata a decorrere dal mese di attivazione del contratto, salvo il caso in cui lo stesso sia stato attivato in una data diversa dal 1° del mese. In tale caso il contratto avrà una durata di 0 diminuita di un numero di giorni pari alla differenza tra la data di attivazione e il primo giorno dello stesso mese. Ferma restando la durata indeterminata del contratto, alla scadenza delle condizioni economiche ti comunicheremo il rinnovo a nuove e differenti condizioni economiche con un preavviso di almeno 3 (tre) mesi rispetto alla loro applicazione, utilizzando la medesima modalità da te scelta per l'invio della bolletta, ossia in formato elettronico all'indirizzo e-mail (PEC per P.IVA) o in formato cartaceo all'indirizzo di recapito della bolletta stessa. In mancanza della predetta comunicazione, le condizioni economiche si rinnoveranno tacitamente alle stesse condizioni precedentemente vigenti e per uno stesso periodo di 0 mesi. È fatta salva per il Cliente la facoltà di esercitare il diritto di recesso di cui all'Art. 5 delle CGF.

Le presenti Condizioni economiche e particolari di fornitura costituiscono allegato alle "Condizioni generali di somministrazione di gas naturale e energia elettrica". Il Cliente, sottoscrivendo la "Proposta di fornitura", dichiara di conoscere ed accettare anche le presenti Condizioni.



L'Offerta è attivabile nelle aree in cui Estra è operativa.

Scheda di confrontabilità per clienti finali domestici di energia elettrica

ESTRA NATURA LUCE

Offerta riservata ai clienti domestici  
Corrispettivi previsti dall'offerta alla data del 11/03/2026, valida fino alla data del 13/04/2026

Le condizioni economiche e contrattuali del servizio di maggior tutela, la cui stima della spesa annua è riportata nella presente scheda, sono disponibili solo per i clienti vulnerabili, come definiti dalla normativa vigente. Per ottenere ulteriori informazioni consulti il sito dell'Autorità di Regolazione per Energia Reti e Ambiente [www.arera.it/consumatori](http://www.arera.it/consumatori) o chiami il numero verde 800.166.654.

Stima della spesa annua escluse le imposte (in euro)

Cliente con potenza impegnata 3 kW - contratto per abitazione di residenza

Consumo annuo (kWh)	(A) Offerta	(B) Servizio di maggior tutela	(C) Minor spesa (segno -) o maggiore spesa (segno +) A-B	(D) Variazione percentuale della spesa (con segno + o segno -) (A-B)/Bx100
1.500	559,51	404,46	+ 155,05	+ 38,34%
2.200	709,46	528,37	+ 181,09	+ 34,27%
2.700	816,57	616,88	+ 199,69	+ 32,37%
3.200	923,67	705,39	+ 218,28	+ 30,94%

Cliente con potenza impegnata 3 kW - contratto per abitazione non di residenza

Consumo annuo (kWh)	(A) Offerta	(B) Servizio di maggior tutela	(C) Minor spesa (segno -) o maggiore spesa (segno +) A-B	(D) Variazione percentuale della spesa (con segno + o segno -) (A-B)/Bx100
900	519,74	387,00	+ 132,74	+ 34,30%
4.000	1.183,80	935,76	+ 248,04	+ 26,51%

Cliente con potenza impegnata 4,5 kW - contratto per abitazione di residenza

Consumo annuo (kWh)	(A) Offerta	(B) Servizio di maggior tutela	(C) Minor spesa (segno -) o maggiore spesa (segno +) A-B	(D) Variazione percentuale della spesa (con segno + o segno -) (A-B)/Bx100
3.500	1.023,52	794,08	+ 229,44	+ 28,89%

Cliente con potenza impegnata 6 kW - contratto per abitazione di residenza

Consumo annuo (kWh)	(A) Offerta	(B) Servizio di maggior tutela	(C) Minor spesa (segno -) o maggiore spesa (segno +) A-B	(D) Variazione percentuale della spesa (con segno + o segno -) (A-B)/Bx100
6.000	1.594,62	1.272,21	+ 322,41	+ 25,34%

I valori indicati in tabella, calcolati alla data dell'offerta, possono subire variazioni, nel periodo di validità dell'offerta, a seguito di provvedimenti dell'Autorità di Regolazione per Energia Reti e Ambiente. Tali valori sono stati determinati considerando la seguente ripartizione percentuale dei consumi nelle diverse fasce orarie: F1 33%, F2 31% e F3 36%.

Fasce orarie

<b>Fascia F1</b>	Dalle 8 alle 19 dei giorni feriali
<b>Fasce F2 e F3</b>	Dalle 19 alle 8 dei giorni feriali e tutte le ore del sabato, della domenica e dei giorni festivi

ALTRI ONERI/SERVIZI ACCESSORI

Descrizione dell'onere/servizio	Corrispettivo previsto

Modalità di indicizzazione/Variazioni

L'offerta è indicizzata mensilmente sulla base dell'indice PUN Index GME. Tutti gli altri corrispettivi sono soggetti ad eventuali indicizzazioni/variazioni definite dall'ARERA, qualora applicabili. Il PUN Index GME è pari, per ciascun mese solare e suddivisa nelle fasce orarie F1, F2 e F3 così come definite dalla Delibera ARERA 181/06, alla media ponderata dei prezzi zonali per le quantità acquistate relativamente a portafogli zonali in prelievo in ciascuna zona geografica di mercato, espressa in Eur/kWh così come pubblicata dal Gestore dei Mercati Energetici (GME). Negli ultimi 12 mesi il valore unitario massimo dell'indice PUN Index GME è stato pari a 0,151260 Eur/kWh in F1, 0,137404 Eur/kWh in F2 e 0,118292 Eur/kWh in F3 nel mese di gennaio 2026.

Descrizione dello sconto e/o del bonus

**SCONTO PAGAMENTO SDD EE:** L'offerta prevede l'applicazione di uno sconto di 24 Eur/anno per chi usa come modalità di pagamento la domiciliazione bancaria. Il cliente per ogni mese di fornitura con Estrà Energie matura il diritto ad uno sconto di 2 Euro/mese sul prezzo finale, fino al raggiungimento 24 Euro di sconto complessivi per i primi 12 mesi di fornitura. Lo sconto verrà applicato direttamente in bolletta, ad esempio: se la fattura è emessa ogni 2 mesi, lo sconto riconosciuto in ogni bolletta emessa bimestralmente sarà di 4 Euro. In caso di cessazione del Contratto di fornitura durante i primi 12 mesi di fornitura (per recesso, risoluzione, disattivazione) il Cliente perde il diritto agli sconti non ancora maturati. Lo sconto è subordinato all'attivazione e al mantenimento dell'addebito automatico delle fatture sul conto corrente del Cliente; al venire meno di tale condizione il Cliente perde diritto agli sconti non ancora maturati.

Altri dettagli sull'offerta

L'energia fornita è certificata dal GSE con Garanzia di Origine GO 100% proveniente da fonti rinnovabili (eolica, solare, geotermica, idraulica). La disciplina contrattuale relativa all'offerta ESTRA NATURA LUCE è coerente con la regolazione definita dall'Autorità di Regolazione Energia Reti e Ambiente (ARERA) in materia. In particolare, come previsto dalla Delibera ARERA ARG/elt 104/11) entro il 31 marzo di ciascun anno Estrà annullerà presso il GSE un ammontare di certificati di Garanzie di Origine corrispondenti ai consumi effettuati dal Cliente nel corso dell'anno solare precedente.

Per una stima della spesa annua personalizzata sulla base del Suo consumo effettivo può utilizzare il "Portale Offerte Luce e Gas".

# ESTRA NATURA LUCE

Codice offerta: 001231ESVFL01XXE77XX11032609GYNL

**OFFERTA VALIDA DAL 11/03/2026 AL 13/04/2026**

<b>Venditore</b>	Estra Energie S.r.l. - P.IVA 01219980529 Indirizzo di posta: Via Toselli 9/A - 53100 Siena (SI) Sito internet: <a href="http://www.estra.it">http://www.estra.it</a> Numero telefonico: 800 128 128
<b>Durata del contratto</b>	indeterminata
<b>Condizioni dell'offerta</b>	Offerta ESTRA NATURA LUCE riservata solo ai clienti domestici
<b>Metodi e canali di pagamento</b>	Bollettino postale; Bonifico bancario; Carta di credito; Domiciliazione bancaria; Domiciliazione postale; PagoPA
<b>Frequenza di fatturazione</b>	Bimestrale
<b>Garanzie richieste al cliente</b>	Nessuna garanzia richiesta. In caso di nuove attivazioni (posa contatore o riapertura) e in caso di voltura, è applicato il costo in quota fissa di 23,00 Euro per la prestazione commerciale, oltre costi previsti dal Distributore competente.

## SPESA ANNUA STIMATA IN €/ANNO (ESCLUSE IMPOSTE E TASSE)

Consumo annuo (kWh)	Spesa annua stimata dell'offerta
<b>Cliente con potenza impegnata 3 kW - contratto per abitazione di residenza</b>	
1.500	559,51 €/anno
2.200	709,46 €/anno
2.700	816,57 €/anno
3.200	923,67 €/anno
<b>Cliente con potenza impegnata 3 kW - contratto per abitazione non di residenza</b>	
900	519,74 €/anno
4.000	1.183,80 €/anno
<b>Cliente con potenza impegnata 4,5 kW - contratto per abitazione di residenza</b>	
3.500	1.023,52 €/anno
<b>Cliente con potenza impegnata 6 kW - contratto per abitazione di residenza</b>	
6.000	1.594,62 €/anno

Per informazioni sulla spesa personalizzata e su altre offerte disponibili nel mercato può consultare il Portale Offerte Luce e Gas [www.ilportaleofferte.it](http://www.ilportaleofferte.it).

## CONDIZIONI ECONOMICHE

<b>Prezzo materia prima energia</b>	Prezzo variabile
-------------------------------------	------------------

### Costo per consumi

<b>Indice</b>	PUN Index GME - Il PUN Index GME è pari, per ciascun mese solare e suddivisa nelle fasce orarie F1, F2 e F3 così come definite dalla Delibera ARERA 181/06, alla media ponderata dei prezzi zionali per le quantità acquistate relativamente a portafogli zionali in prelievo in ciascuna zona geografica di mercato, espressa in Eur/kWh così come pubblicata dal Gestore dei Mercati Energetici (GME).
---------------	--

<b>Periodicità indice</b>	mensile
---------------------------	---------

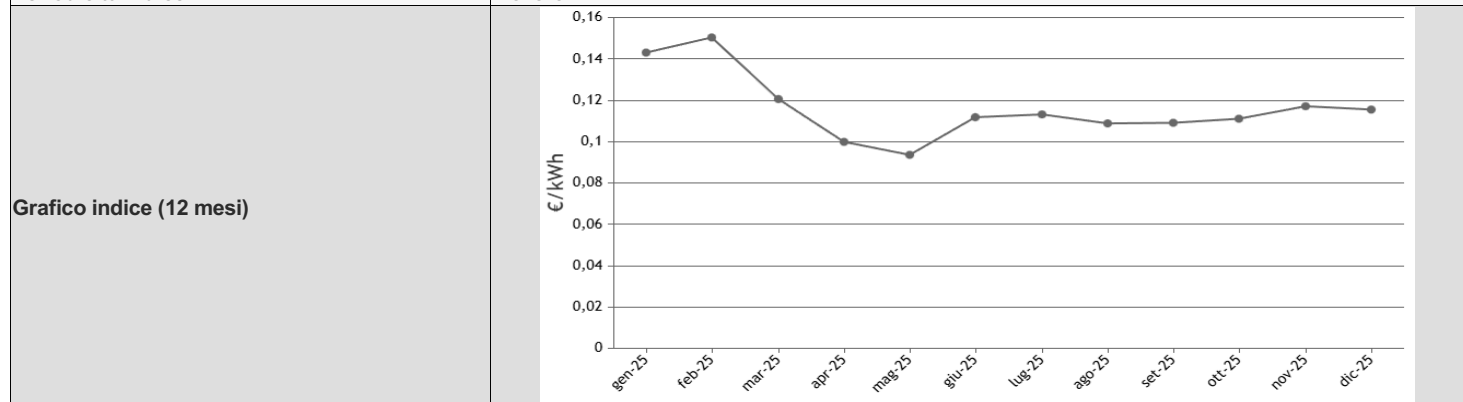

<b>Totale</b>	PUN Index GME × 1,1 + 0,049226 €/kWh *
---------------	--

### Costo fisso anno

144 €/anno \*

### Costo per potenza impegnata

0,00 €/kW \*

CORRISPETTIVI MEDI PER UN CLIENTE CON CONSUMI ANNUI DI 2700 kWh, VALIDI ALLA DATA DEL 11/03/2026.	
Distribuzione - Quota fissa	23,04 Eur/anno
Distribuzione - Quota potenza	23,7188 Eur/kWh/anno
Distribuzione - Quota consumi	0,01473 Eur/kWh
Oneri di sistema - Quota consumi	0,030295 Eur/kWh
di cui ASOS - Quota consumi	0,028657 Eur/kWh

Per maggiori dettagli, consulta il sito dell'Autorità di Regolazione per Energia Reti e Ambiente (ARERA) all'indirizzo [www.arera.it](http://www.arera.it)

<b>Imposte</b>	Le informazioni sulle aliquote delle imposte applicate ai consumi di energia elettrica, vigenti al momento della validità dell'offerta, sono disponibili presso la sede di Estra Energie e sul sito internet <a href="http://www.estra.it/aiuto/imposte-sull-elettricit/">www.estra.it/aiuto/imposte-sull-elettricit/</a>
----------------	---

<b>Sconti e/o bonus</b>	L'offerta prevede l'applicazione di uno sconto di 2 Euro/mese per chi usa come modalità di pagamento la domiciliazione bancaria. Il cliente per ogni mese di fornitura con Estra Energie matura il diritto ad uno sconto di 2 Euro/mese sul prezzo finale, fino al raggiungimento 24 Euro di sconto complessivi per i primi 12 mesi di fornitura. Lo sconto verrà applicato direttamente in bolletta, ad esempio: se la fattura è emessa ogni 2 mesi, lo sconto riconosciuto in ogni bolletta emessa bimestralmente sarà di 4 Euro. In caso di cessazione del Contratto di fornitura durante i primi 12 mesi di fornitura (per recesso, risoluzione, disattivazione) il Cliente perde il diritto agli sconti non ancora maturati. Lo sconto è subordinato all'attivazione e al mantenimento dell'addebito automatico delle fatture sul conto corrente del Cliente; al venire meno di tale condizione il Cliente perde diritto agli sconti non ancora maturati.
-------------------------	--